



ประกาศองค์การบริหารส่วนตำบลบางยาง  
เรื่อง ราคาากลางในการจัดซื้อจัดจ้าง  
ประกวดราคาจ้างก่อสร้างโครงการลงหินคลุกถนนหนองนกไข่-ปล่องเหลี่ยม ซอย ๑ หมู่ที่ ๖  
ด้วยวิธีประกวดราคาอิเล็กทรอนิกส์ (e-bidding)

ด้วยองค์การบริหารส่วนตำบลบางยาง อำเภอกระทุ่มแบน จังหวัดสมุทรสาคร มีความประสงค์จะจ้างก่อสร้างโครงการลงหินคลุกถนนหนองนกไข่-ปล่องเหลี่ยม ซอย ๑ หมู่ที่ ๖ เพื่อจ่ายเป็นค่าลงหินคลุกถนนหนองนกไข่-ปล่องเหลี่ยม ซอย ๑ หมู่ที่ ๖ โดยใช้หินคลุกเริ่มจากถนนทางหลวงชนบทหนองนกไข่ถึงบริเวณที่ดินนายสามารถสุนทรชัยเวช กว้าง ๕.๐๐ เมตร ยาว ๖๕๓.๐๐ เมตร รายละเอียดตามประมาณการงานก่อสร้าง และตามแบบแปลนอบต.บางยางกำหนด ด้วยวิธีประกวดราคาอิเล็กทรอนิกส์ (e-bidding) นั้น

เพื่อให้เป็นไปตามพระราชบัญญัติการจัดซื้อจัดจ้างและการบริหารพัสดุภาครัฐ พ.ศ. ๒๕๖๐ มาตรา ๖๓ บัญญัติว่า ภายใต้บังคับมาตรา ๖๒ ให้หน่วยงานของรัฐประกาศรายละเอียดข้อมูลราคาากลางและการคำนวณราคาากลางในระบบเครือข่ายสารสนเทศของกรมบัญชีกลางตามวิธีการที่กรมบัญชีกลางกำหนด

ดังนั้น เพื่อให้การจัดซื้อจัดจ้างเป็นไปด้วยความโปร่งใสตรวจสอบได้ เป็นไปตามพระราชบัญญัติการจัดซื้อจัดจ้างและการบริหารพัสดุภาครัฐ พ.ศ. ๒๕๖๐ และพระราชบัญญัติประกอบรัฐธรรมนูญว่าด้วยการป้องกันและปราบปรามการทุจริต พ.ศ. ๒๕๖๑ องค์การบริหารส่วนตำบลบางยาง อำเภอกระทุ่มแบน จังหวัดสมุทรสาคร จึงขอประกาศราคาากลางโครงการจัดจ้างดังกล่าวข้างต้น รายละเอียดปรากฏตามเอกสารแนบท้ายประกาศฉบับนี้ และสามารถติดต่อขอรับข้อมูลเกี่ยวกับราคาากลางตามโครงการดังกล่าวข้างต้นได้ที่งานพัสดุและทรัพย์สิน กองคลัง องค์การบริหารส่วนตำบลบางยาง โทร. ๐๓๔-๔๙๙-๔๗๗-๘ หรือสามารถดูรายละเอียดได้ที่ [www.bangyang.go.th](http://www.bangyang.go.th) และ [www.gprocurement.go.th](http://www.gprocurement.go.th)

จึงขอประกาศให้ทราบโดยทั่วกัน

ประกาศ ณ วันที่ ๒๔ ธันวาคม พ.ศ. ๒๕๖๗

(นายพิชณุ สำรวยริน)

นายกองค์การบริหารส่วนตำบลบางยาง

ตารางแสดงวงเงินงบประมาณที่ได้รับจัดสรรและราคากลางในงานจ้างก่อสร้าง

1. ชื่อโครงการ

ประกวดราคาจ้างก่อสร้างโครงการลงทุนคสลถนนหนองไข้-ปล่องเหลี่ยม ซอย 1 หมู่ที่ 6 ด้วยวิธีประกวดราคาอิเล็กทรอนิกส์ (e-bidding) / โครงการลงทุนคสลถนนหนองไข้ - ปล่องเหลี่ยม ซอย 1 หมู่ที่ 6

2. หน่วยงานเจ้าของโครงการ องค์การบริหารส่วนตำบลบางยาง / องค์การบริหารส่วนตำบลบางยาง

3. วงเงินงบประมาณที่ได้รับจัดสรร 1,243,400.00 บาท

4. ลักษณะงาน

โดยสังเขป งานทาง

.....

.....

.....

.....

5. ราคากลางคำนวณ ณ วันที่ 18 ธันวาคม 2567 เป็นเงิน 1,377,663.82 บาท

6. บัญชีประมาณการราคากลาง

6.1 แบบสรุปราคากลางงานทางสะพานและท่อเหลี่ยม

7. รายชื่อคณะกรรมการกำหนดราคากลาง

7.1 บัญชา ชินคำหาญ ประธานกรรมการกำหนดราคากลาง ผู้อำนวยการกองช่าง

7.2 สุทธิชัยนันท์ พ่วงเจริญ กรรมการกำหนดราคากลาง เจ้าพนักงานธุรการปฏิบัติงาน

7.3 ณัฏภพ กลั่นสุวรรณ กรรมการกำหนดราคากลาง รองปลัดองค์การบริหารส่วนตำบลบางยาง

บันทึกเสนอแบบแปลน - ประมาณราคา

วันที่ ๑๓ ธันวาคม ๒๕๖๗

เรื่อง จัดทำแบบโครงการและประมาณราคา

เรียน นายกองค้การบริหารส่วนตำบลบางยาง

ชื่อโครงการ ลงหินคลุกถนนถนนอกไข่ - ปต่องเหลี่ยม ซอย ๓ หมู่ที่ ๖

สถานที่ก่อสร้าง หมู่ที่ ๖ ตำบลบางยาง อำเภอกระทุ่มแบน จังหวัดสมุทรสาคร

วงเงินงบประมาณที่ได้รับจัดสรร ๑,๒๔๓,๕๐๐.๐๐ บาท ราคาที่ประมาณการ (ราคากลาง) ๑,๓๗๗,๖๖๓.๘๒ บาท  
เลขที่แบบแปลน กองช่าง /๒๕๖๘ จำนวน ๘ แผ่น ระยะเวลาก่อสร้าง ๙๐ วัน

งวดที่ ๑ เป็นจำนวนเงินร้อยละ - ระยะเวลาดำเนินการ - วัน โดยมีปริมาณงาน คือ -

งวดที่ ๒ เป็นจำนวนเงินร้อยละ - ระยะเวลาดำเนินการ - วัน โดยมีปริมาณงาน คือ -

งวดสุดท้าย เป็นจำนวนเงินร้อยละ ๑๐๐ ระยะเวลาดำเนินการ ๙๐ วัน เมื่อผู้รับจ้างได้ปฏิบัติงานทั้งหมดให้แล้วเสร็จตามสัญญาจ้าง รวมทั้งทำสถานที่ก่อสร้างให้สะอาดเรียบร้อยตามที่กำหนด

ชื่อผู้ควบคุมงานโครงการ นายบัญชา ชินคำหาญ

จึงเรียนมาเพื่อพิจารณาคำเนินการต่อไป

(ลงชื่อ) \_\_\_\_\_ ประธานกรรมการ

(นายบัญชา ชินคำหาญ)

ผู้อำนวยการกองช่าง

(ลงชื่อ) \_\_\_\_\_ กรรมการ

(นายณัทภพ กลั่นสุวรรณ)

รองปลัดองค์การบริหารส่วนตำบลบางยาง

(ลงชื่อ) \_\_\_\_\_ กรรมการ

(นางสุพิชญ์นันทร์ พ่วงเจริญ)

เจ้าพนักงานธุรการปฏิบัติงาน

(นายณัทภพ กลั่นสุวรรณ)

รองปลัดองค์การบริหารส่วนตำบลบางยาง

เห็นควรพิจารณาอนุมัติ

ไม่เห็นควรพิจารณาอนุมัติ เนื่องจาก.....

๒๓/๑๒/๒๕๖๗

อนุมัติ

ไม่อนุมัติ เนื่องจาก.....

ลงชื่อ \_\_\_\_\_

(นางสาวกรองทอง เล้บ้านเกาะ)

ปลัดองค์การบริหารส่วนตำบลบางยาง

ลงชื่อ \_\_\_\_\_

(นายพิชญ์ ส้ารวัยริน)

นายกองค์การบริหารส่วนตำบลบางยาง

๑๓ ๑๒ ๒๕๖๗

**แบบฟอร์มรายงานหรือสรุปราคากลางงานก่อสร้างถนน และท่อเหลี่ยม**

ชื่อโครงการ/งานก่อสร้าง : **โครงการทางบกสายตรงการลงเงินสู่ถนนของมหาวิทยาลัยเทคโนโลยีพระจอมเกล้าพระนครเหนือ ๑๐๒ 1 หมู่ที่ 6 ต.วังวิเศษ อ.เวียงสระ จ.สุราษฎร์ธานี (e-bidding)**

หน่วยงานเจ้าของโครงการ/งานก่อสร้าง : **องค์การบริหารส่วนตำบลบางยาว/องค์การบริหารส่วนตำบลบางยาง**

ลำดับที่ ตามสัญญา	รายการงานก่อสร้าง	หน่วย	จำนวน	ราคาต่อหน่วย	ราคารวม	FN	ราคาต่อหน่วย X FN	ราคากลาง	
1	1. งานถมดินลูกรังบนถนนบดบเกล็ด- ปล้องเหลี่ยม ซอย 1 หมู่ที่ 6 1.1 งานรองพื้นทางและชั้นพื้นทาง (SUBBASE AND BASE COURSES) 1.1.1 งานรื้อชั้นทางเดิมและก่อสร้างใหม่ ขนาด.....ซม. (SCAFFICATION & RECONSTRUCTION OF EXISTING BASE) (ชั้นพื้นทางที่ตลุมกรวดไม่) 1.1.2 งานรองพื้นรอง (SUBBASES) 1.1.2.1 1.1.3 งานรองพื้นทาง (BASE COURSES) 1.1.3.1 งานพื้นทางชั้นลูกรัง (CRUSHED ROCK SOIL AGGREGATE TYPE BASE)	ตร.ม.	5,051.000	34.80	43,646.40	1.3642	19.64	59,552.41	
2		ตร.ม.	397.800	679.07	230,354.04	1.3642	780.96	314,248.98	
3		ตร.ม.	579.500	751.27	735,868.96	1.3642	1,003.88	1,003,872.43	
<b>รวมราคากลาง</b>									<b>1,377,663.82</b>

บัญชีฯ ชินคังทราจ

18 ธันวาคม 2567 09:45:00

**แบบฟอร์มรายงานหรือสรุปราคาากลางงานก่อสร้างทาง สะพาน และท่อเหลี่ยม**

ชื่อโครงการ/งานก่อสร้าง      ประกาศจ้างก่อสร้างโครงการจัดสร้างฝายกั้นน้ำและถนนคอนกรีตเสริมเหล็ก 1 หมู่ที่ 6 ตำบลวังประจักษ์อำเภอตากฟ้าจังหวัดนครสวรรค์ (e-bidding)

หน่วยงานเจ้าของโครงการ/งานก่อสร้าง      องค์กรบริหารส่วนตำบลบึงมะยม/องค์การบริหารส่วนตำบลบางยาง



มีนุชา อินคำทัญ

18 กันยายน 2567 09:45:00

แบบฟอร์มรายงานหรือสรุปราคากลางงานก่อสร้างทาง สะพาน และท่อเหลี่ยม

ชื่อโครงการ/งานก่อสร้าง ประเภทราคาของก่อสร้างโครงการลงหินตอกลงบนถนนแก้ไข-ปล่อยและเชื่อม ขอบ 1 หมู่ที่ 6 ต.ห้วยขี้นป่าชะบาตราคาฉะเชิงเทรา อ.ฉะเชิงเทรา จ.ฉะเชิงเทรา (e-bidding)

หน่วยงานเจ้าของโครงการ/งานก่อสร้าง

องค์การบริหารส่วนตำบลบางยาง/องค์การบริหารส่วนตำบลบางยาง



( สุทธิชัยนันทพร พวงเจริญ )

กรรมการกำกับราคากลาง

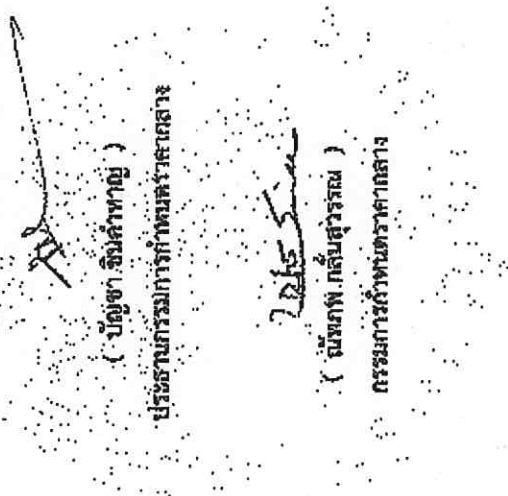

( บัญชา ชินคำหาญ )  
ประธานกรรมการกำกับราคากลาง  
( นันทพงศ์ กลิ่นสุวรรณ )  
กรรมการกำกับราคากลาง



โครงการลงหีนคณฤกณนหนองนไกไข่ - ปล่องเหลี่ยม ซอย 1

หมู่ที่ 6 ตำบลบางยาง

อำเภอกระพุ่มแบน จังหวัดสมุทรสาคร

ต้นเหตุคือ

นายสุธา รัตนานันท์  
ผู้อำนวยการกองฯ

โครงการดเนินคฤกณหนองนงไข - ปล่องเหลี่ยม ซอย 1 โดยใช้นคฤก เริ่มจากถนนทางหลวงชนบทหนองนงไขถึง  
 บริเวณที่ดินนายสามารถ สุนทรวิฑูเรศ กว้าง 5 เมตร ระยะทาง 653 เมตร

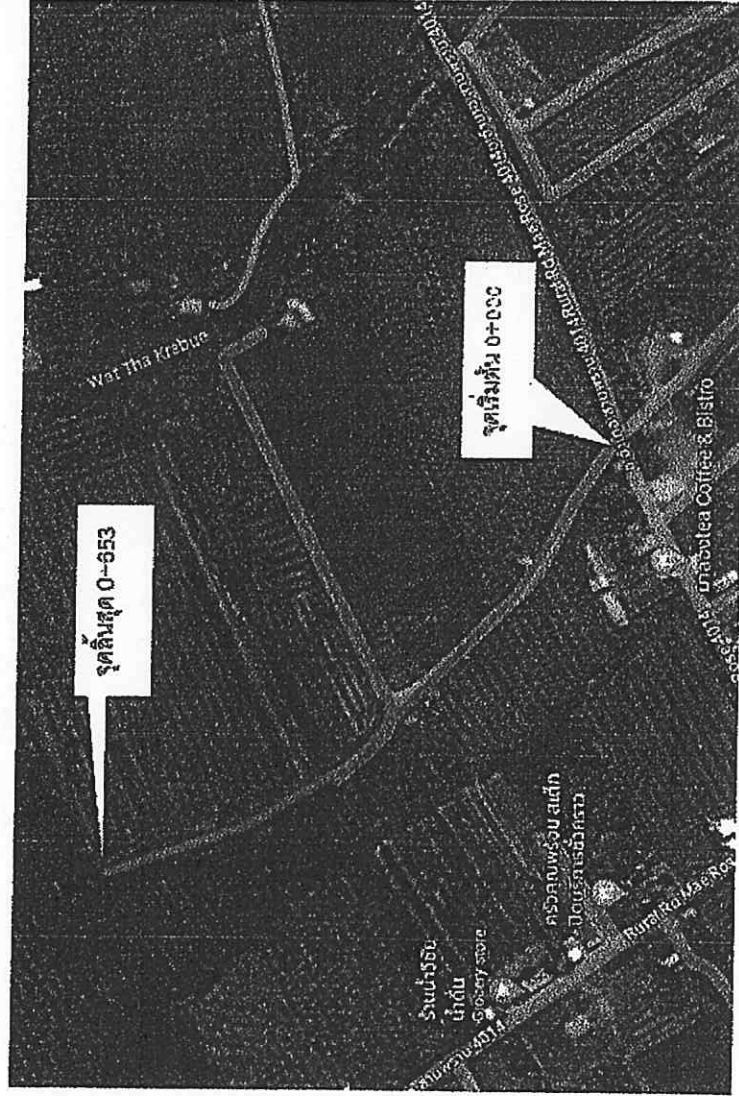

แผนที่สังเขป

สำเนาถูกต้อง

(นายบัญชา ชินคำภานุ  
 ผู้อำนวยการกองรัง



โครงการ :	คณินคฤกณหนองนงไข-ปล่องเหลี่ยม ซอย 1
สถานที่ก่อสร้าง :	หมู่ที่ 8 ตำบลหนองนงไข อำเภอตะพานหิน จังหวัดพิจิตร
สำรวจรังวัดแบบ	SN (นายสุชาติ การรังวัด นายพิเชษฐ ชัยคุณา
ตรวจชอบ	NS (นายสุชาติ ชัยคุณา ผู้ควบคุมรังวัด)
เก็บซอง	NS (นายสุชาติ ชัยคุณา นักรังวัดอาวุโสที่ควบคุมรังวัด)
อนุมัติ	NS (นายสุชาติ ชัยคุณา นายช่างรังวัดที่ควบคุมรังวัด)
วันที่	20/7
เลขที่แบบ	
แผนที่	2/8
หมายเลข :	

ห้ามทำประโยชน์  
 ในที่ดินที่ตรวจตามแบบเป็นสาระ





โครงการลงหินคดุกถนนถนนไก่ไข่ - ปล่องเหลี่ยม ซอย 1 โดยใช้หินคดุก เริ่มจากถนนทางหลวงชนบทหนองน้ำไข่ถึง  
บริเวณที่ดินนายสามารถ ศูนย์ราชการ กว้าง 5 เมตร ระยะทาง 653 เมตร

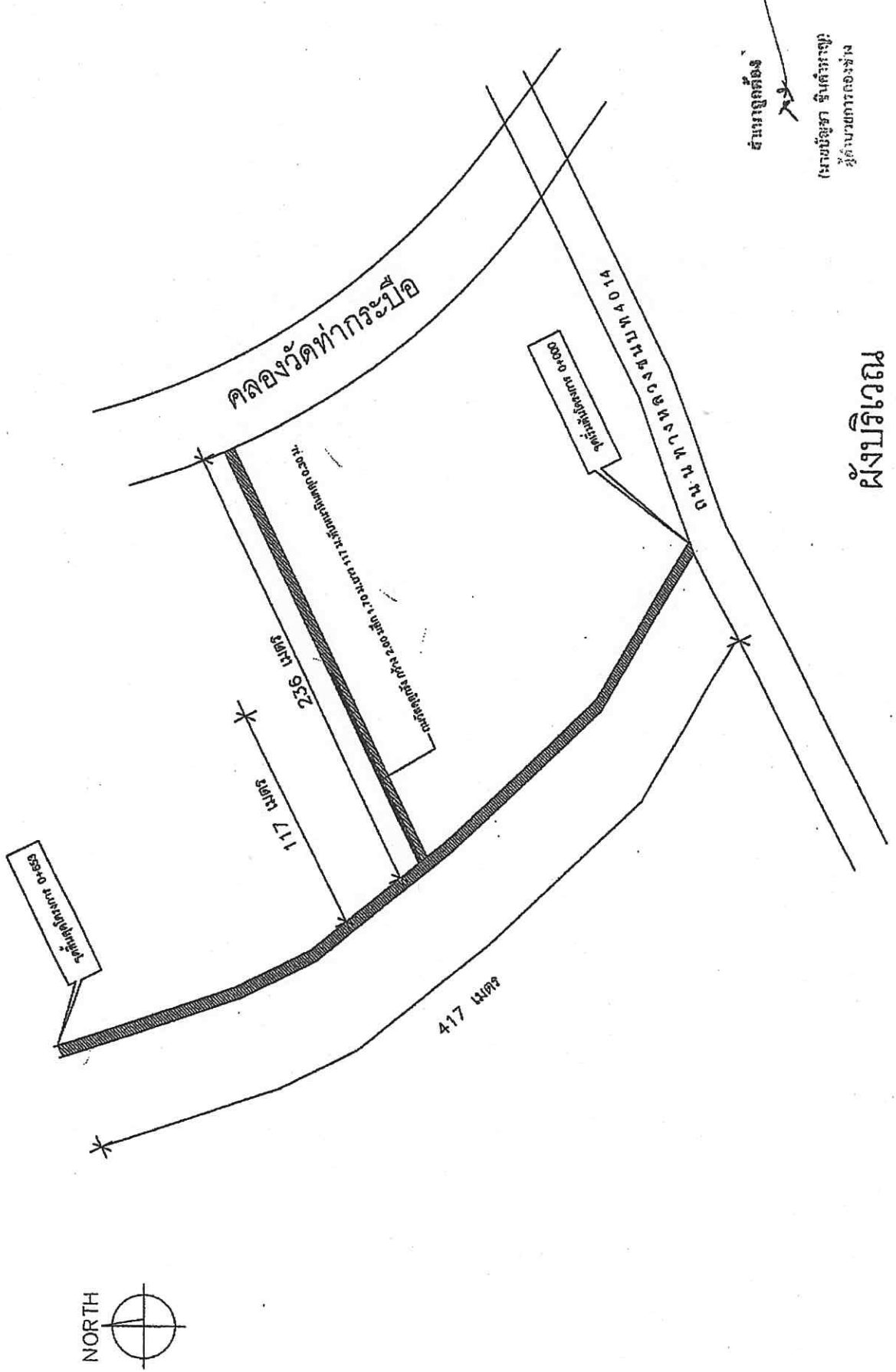

โครงการ :	ลดต้นทุนการผลิตของเกษตรกรโดยใช้ปล่องเหลี่ยม	
สถานที่ตั้ง :	หมู่ 5 ตำบลหนองน้ำไข่ อำเภอกระทุ่มแบน จังหวัดสมุทรสาคร	
สำรวจโดย :	อ. ว. (นางวิภาดา กวนอภัย) นายวิชา รุ่งสว่าง	
ตรวจสอบ :	อ. จ. (นายวิชา รุ่งสว่าง) ผู้บริหารกองช่าง	
เขียน :	อ. ม. (นายวิชา รุ่งสว่าง) ผู้บริหารกองช่าง	
อนุมัติ :	อ. อ. (นายวิชา รุ่งสว่าง) นายวิชา รุ่งสว่าง ผู้อำนวยการกองช่าง	
วันที่ :	เดือน/ปี	เลขที่แบบ
แบบที่ :	3/8	
หมายเหตุ :	พื้นที่ระยะจากแบบใช้พื้นที่ราชการของกรมการเกษตร	



ถมวัสดุลูกรัง กว้าง 2.00 ม. ลึก 1.70 ม.  
 ทับหน้าวัสดุหินคลุก 0.30 ม. ยาว 236 ม.

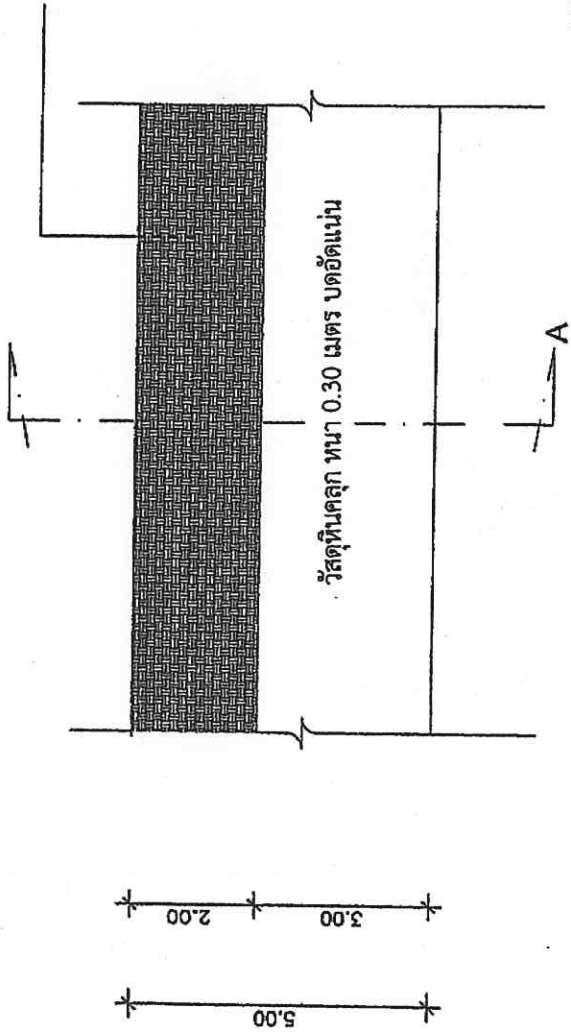

รูปแปลน  
 NOT TO SCALE

ถมวัสดุหินคลุกกว้าง 5.00 ม. ยาว 0.30 ม. ยาว 236 ม. บดอัดแน่น



ถมวัสดุลูกรัง กว้าง 2.00 ม. ลึก 1.70 ม. ยาว 117 ม.  
 บดอัดแน่น



รูปตัด  
 NOT TO SCALE

รายละเอียดรายการประกอบแบบ

1. ผู้รับจ้างวัสดุลูกรังยี่ห้อวางกว้าง 2.00 เมตร ยาว 117 เมตร  
หนา 1.70 เมตร บดอัดแน่นไม่น้อยกว่า 95 standard proctor density
2. ผู้รับจ้างวัสดุหินคลุกยี่ห้อวาง กว้าง 5.00 เมตร ยาว 653 เมตร  
หนา 0.30 เมตร บดอัดแน่นไม่น้อยกว่า 95 standard proctor density
3. การทดสอบความแน่นด้วยวิธีต่างๆ 1 จะวิธีใด/การทดสอบความแน่นด้วยวิธี  
ผู้รับจ้างเป็นผู้ส่งไปทดสอบ โดยผู้รับจ้างต้องเป็นผู้จัดทำข้อมูลค่าใช้จ่ายในการ  
ทดสอบทั้งหมดทั้งสิ้น
4. ให้ผู้รับจ้างเสนอแบบรายละเอียดให้ผู้รับจ้างก่อนเสนอเงินให้กับผู้รับจ้าง

นายวิชาญ หิอง  
 (นายวิชาญ หิอง)  
 ผู้รับจ้าง

โครงการ :	สนับสนุนการดำเนินงานวิจัยและพัฒนางาน
สถานที่ตั้ง :	พื้นที่ 6 ตำบลหนอง อำเภอศรีบุญเรือง จังหวัดบึงกาฬ
สำรวจ/เขียนแบบ	สว นางนงนิตย์ ภาณุพงษ์ นายเกียรติ ทรัพย์งาม
ตรวจสอบ	วชช นายวิชาญ หิอง ผู้รับจ้าง
ตีพิมพ์	นอ นายวิชาญ หิอง ผู้รับจ้าง
อนุมัติ	อ.อ. นายวิชาญ หิอง นายวิชาญ หิอง
วันที่	เลขที่แบบ
วันที่ 4/8	
ขนาดชุด :	หน้ากระดาษแบบ ให้ถือด้วยกระดาษแข็งขนาดพอ



โครงการ :

การศึกษารูปแบบของเครื่องจักรกลการเกษตร

สถานที่ที่ศึกษา :

พื้นที่ ๑ ตำบลเกษตร  
อำเภอสารภี จังหวัดเชียงใหม่

สำรวจ/เขียนแบบ

สว  
นายสุวิทย์ วัฒนวิทย์  
นายพงษ์ภาณุ วัฒนวิทย์

อาจารย์สอน

นายสุวิทย์ วัฒนวิทย์  
ผู้ช่วยศาสตราจารย์

วันที่เขียน

NR

โครงการของ สถาบันเทคโนโลยี  
เพื่อส่งเสริมการศึกษาระดับปริญญาตรี

ขนาด

๑๐๗  
โดยมีจุด สี่เหลี่ยม  
ขนาด ๑๐๗ มม. กว้าง ๑๐๗ มม. สูง

วันที่



ขนาด : 5/8

หมายเลข :

วันที่ส่งตรวจแบบ  
ให้วิศวกรตรวจแบบปริญญาตรี

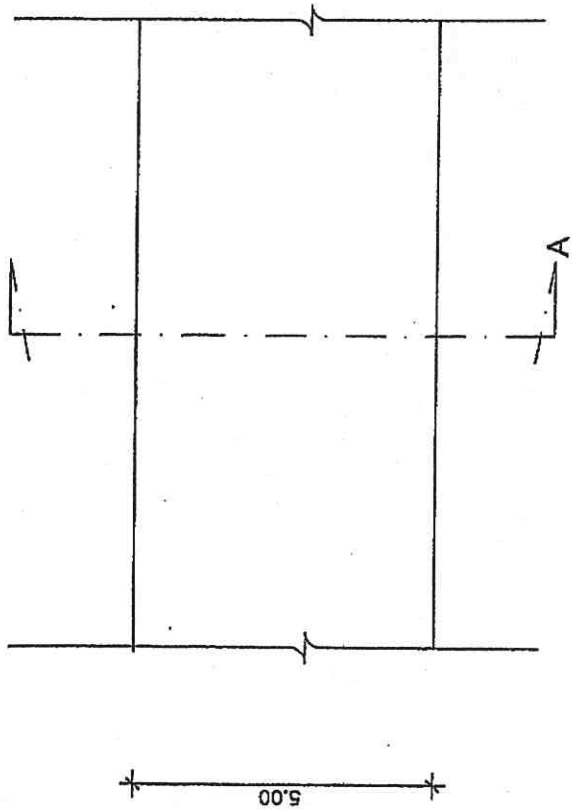

รูปแปลน  
NOT TO SCALE

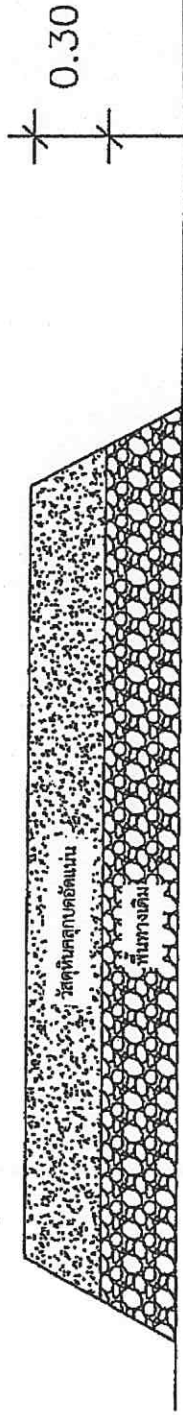

ส่วนหน้าลูกค้อน

รูปตัด  
NOT TO SCALE

(นายวิญญา สิริคำหาญ)  
ผู้อำนวยการกองช่าง



โครงการ : วิทยาลัยการช่างศิลป์ - วิทยาลัยช่างศิลป์

ภาพที่ก่อสร้าง : หน้าที่ 6 ส่วนกลาง

อำนาจอนุมัติ : อนุมัติ อนุมัติ

ชื่อ : (นางสาว) อนุมัติ (นางสาว) อนุมัติ

ตำแหน่ง : (นางสาว) อนุมัติ (นางสาว) อนุมัติ

วันที่ : 6/8

หน้าที่ยื่น : อนุมัติ

หน้าที่ยอมรับ : อนุมัติ

ตัวอย่างแผ่นป้ายแสดงรายละเอียดงานก่อสร้าง-แผ่นป้ายในระหว่างการดำเนินการก่อสร้าง  
(ป้ายชั่วคราว)  
ใช้ชั่วคราวเป็นสัญลักษณ์ชั่วคราวในกรณีฉุกเฉินและกรณีอื่น ๆ ที่เกี่ยวข้องกับการก่อสร้างในระหว่าง  
ดำเนินการก่อสร้าง (ป้ายชั่วคราว) จำนวน 2 ชุด ตามรายละเอียดดังนี้

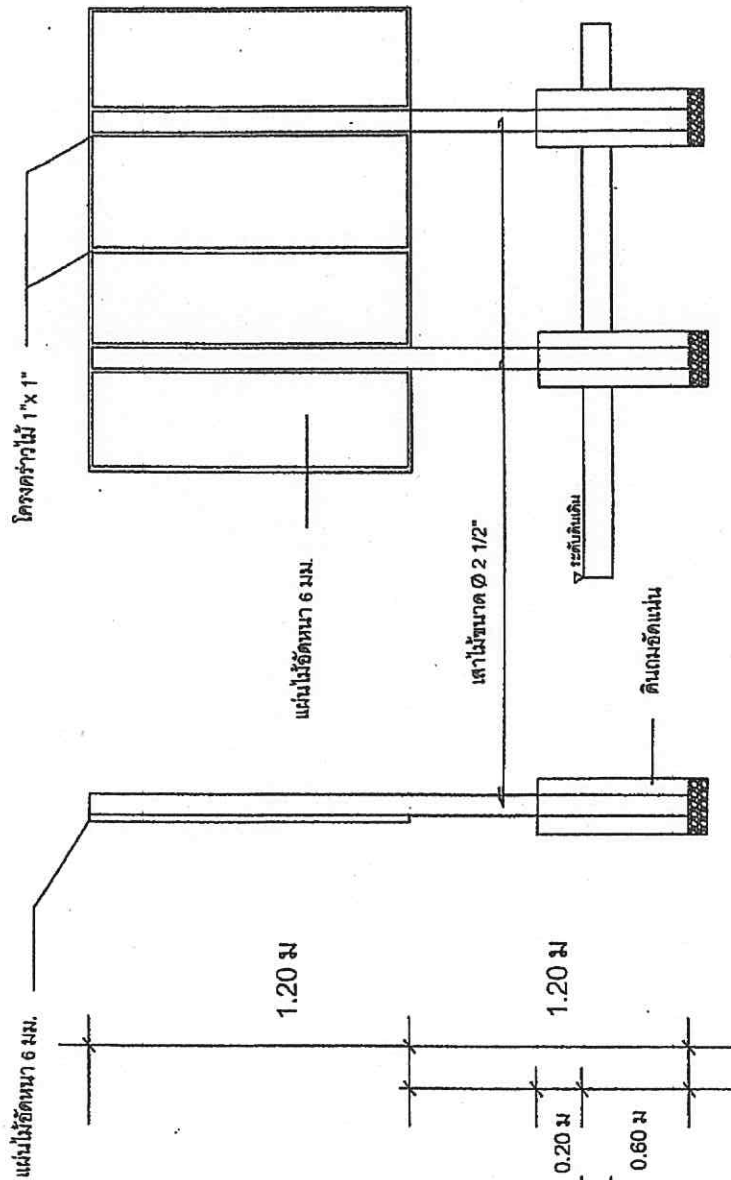

รูปด้านข้าง

รูปด้านบน

- หมายเหตุ**
1. แผ่นป้ายต้องสีภาพแสดงรายละเอียดงานก่อสร้าง และอีกไม่ต่ำกว่า 6 เดือนหลังจากเริ่มสร้าง
  2. กรณีการก่อสร้างไม่เสร็จตามกำหนดเวลาให้ดำเนินการให้เสร็จตามกำหนดระยะเวลาในสัญญา ใ้ใช้ค่าและคิดที่แผ่นป้ายแสดงรายละเอียดงานก่อสร้าง ระยะเวลาที่ค่าที่จะเริ่มสร้าง หรือระยะเวลาที่มีการขยายเวลาตามสัญญา (ถ้ามี) โดยไม่คิดค่าใช้จ่ายกับป้ายแสดงรายละเอียดงานก่อสร้าง (แผ่นป้ายในระหว่างดำเนินการดำเนินการก่อสร้าง)
  3. กรณีแผ่นป้ายชำรุด ให้ผู้รับจ้างดำเนินการแก้ไข ซ่อมแซมให้เรียบร้อยโดยทันที เพื่อให้สามารถตรวจสอบได้ตลอดเวลา
  4. ให้ผู้รับจ้างติดตั้งแผ่นป้ายภายใน 7 วัน นับตั้งแต่เริ่มลงมือในสัญญา โดยติดตั้ง ณ จุดเริ่มต้น และจุดสิ้นสุดของงานก่อสร้าง
  5. แผ่นป้ายให้ยึดติดกับไม้อัดหนา 6 มม. ยาวไม่ต่ำกว่า 2.40 เมตร
- ผู้ชำนาญการ : (นาย) อนุมัติ (นาย) อนุมัติ
- ผู้อำนวยการโครงการ :

ดินถมอัดแน่น



โครงการก่อสร้างของเทศบาลนครเชียงใหม่

โทร. 054-999-477-78

ประเภทของสัญญา : 1. สัญญาจ้างก่อสร้าง 2. สัญญาจ้างออกแบบ 3. สัญญาจ้างให้คำปรึกษา 4. สัญญาจ้างให้การศึกษา 5. สัญญาจ้างให้คำปรึกษา 6. สัญญาจ้างให้การศึกษา 7. สัญญาจ้างให้คำปรึกษา 8. สัญญาจ้างให้การศึกษา 9. สัญญาจ้างให้คำปรึกษา 10. สัญญาจ้างให้การศึกษา 11. สัญญาจ้างให้คำปรึกษา 12. สัญญาจ้างให้การศึกษา 13. สัญญาจ้างให้คำปรึกษา 14. สัญญาจ้างให้การศึกษา 15. สัญญาจ้างให้คำปรึกษา 16. สัญญาจ้างให้การศึกษา 17. สัญญาจ้างให้คำปรึกษา 18. สัญญาจ้างให้การศึกษา 19. สัญญาจ้างให้คำปรึกษา 20. สัญญาจ้างให้การศึกษา 21. สัญญาจ้างให้คำปรึกษา 22. สัญญาจ้างให้การศึกษา 23. สัญญาจ้างให้คำปรึกษา 24. สัญญาจ้างให้การศึกษา 25. สัญญาจ้างให้คำปรึกษา 26. สัญญาจ้างให้การศึกษา 27. สัญญาจ้างให้คำปรึกษา 28. สัญญาจ้างให้การศึกษา 29. สัญญาจ้างให้คำปรึกษา 30. สัญญาจ้างให้การศึกษา 31. สัญญาจ้างให้คำปรึกษา 32. สัญญาจ้างให้การศึกษา 33. สัญญาจ้างให้คำปรึกษา 34. สัญญาจ้างให้การศึกษา 35. สัญญาจ้างให้คำปรึกษา 36. สัญญาจ้างให้การศึกษา 37. สัญญาจ้างให้คำปรึกษา 38. สัญญาจ้างให้การศึกษา 39. สัญญาจ้างให้คำปรึกษา 40. สัญญาจ้างให้การศึกษา 41. สัญญาจ้างให้คำปรึกษา 42. สัญญาจ้างให้การศึกษา 43. สัญญาจ้างให้คำปรึกษา 44. สัญญาจ้างให้การศึกษา 45. สัญญาจ้างให้คำปรึกษา 46. สัญญาจ้างให้การศึกษา 47. สัญญาจ้างให้คำปรึกษา 48. สัญญาจ้างให้การศึกษา 49. สัญญาจ้างให้คำปรึกษา 50. สัญญาจ้างให้การศึกษา 51. สัญญาจ้างให้คำปรึกษา 52. สัญญาจ้างให้การศึกษา 53. สัญญาจ้างให้คำปรึกษา 54. สัญญาจ้างให้การศึกษา 55. สัญญาจ้างให้คำปรึกษา 56. สัญญาจ้างให้การศึกษา 57. สัญญาจ้างให้คำปรึกษา 58. สัญญาจ้างให้การศึกษา 59. สัญญาจ้างให้คำปรึกษา 60. สัญญาจ้างให้การศึกษา 61. สัญญาจ้างให้คำปรึกษา 62. สัญญาจ้างให้การศึกษา 63. สัญญาจ้างให้คำปรึกษา 64. สัญญาจ้างให้การศึกษา 65. สัญญาจ้างให้คำปรึกษา 66. สัญญาจ้างให้การศึกษา 67. สัญญาจ้างให้คำปรึกษา 68. สัญญาจ้างให้การศึกษา 69. สัญญาจ้างให้คำปรึกษา 70. สัญญาจ้างให้การศึกษา 71. สัญญาจ้างให้คำปรึกษา 72. สัญญาจ้างให้การศึกษา 73. สัญญาจ้างให้คำปรึกษา 74. สัญญาจ้างให้การศึกษา 75. สัญญาจ้างให้คำปรึกษา 76. สัญญาจ้างให้การศึกษา 77. สัญญาจ้างให้คำปรึกษา 78. สัญญาจ้างให้การศึกษา 79. สัญญาจ้างให้คำปรึกษา 80. สัญญาจ้างให้การศึกษา 81. สัญญาจ้างให้คำปรึกษา 82. สัญญาจ้างให้การศึกษา 83. สัญญาจ้างให้คำปรึกษา 84. สัญญาจ้างให้การศึกษา 85. สัญญาจ้างให้คำปรึกษา 86. สัญญาจ้างให้การศึกษา 87. สัญญาจ้างให้คำปรึกษา 88. สัญญาจ้างให้การศึกษา 89. สัญญาจ้างให้คำปรึกษา 90. สัญญาจ้างให้การศึกษา 91. สัญญาจ้างให้คำปรึกษา 92. สัญญาจ้างให้การศึกษา 93. สัญญาจ้างให้คำปรึกษา 94. สัญญาจ้างให้การศึกษา 95. สัญญาจ้างให้คำปรึกษา 96. สัญญาจ้างให้การศึกษา 97. สัญญาจ้างให้คำปรึกษา 98. สัญญาจ้างให้การศึกษา 99. สัญญาจ้างให้คำปรึกษา 100. สัญญาจ้างให้การศึกษา

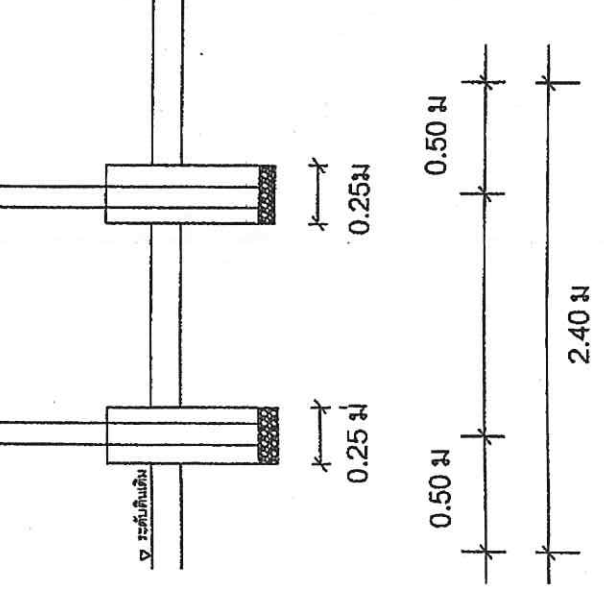

รูปด้านหน้า



โครงการ: ...

สถาปนิกผู้ออกแบบ: ...

ตำแหน่ง: ...

วันที่: ...

ชื่อ: ...

ตำแหน่ง: ...

เลขที่: 7/8

ชื่อ: ...

ตำแหน่ง: ...

แบบนําย่อประชาสัมพันธ์โครงการ (ถาวร)

เพคคอมกรีต 0.25 ม.

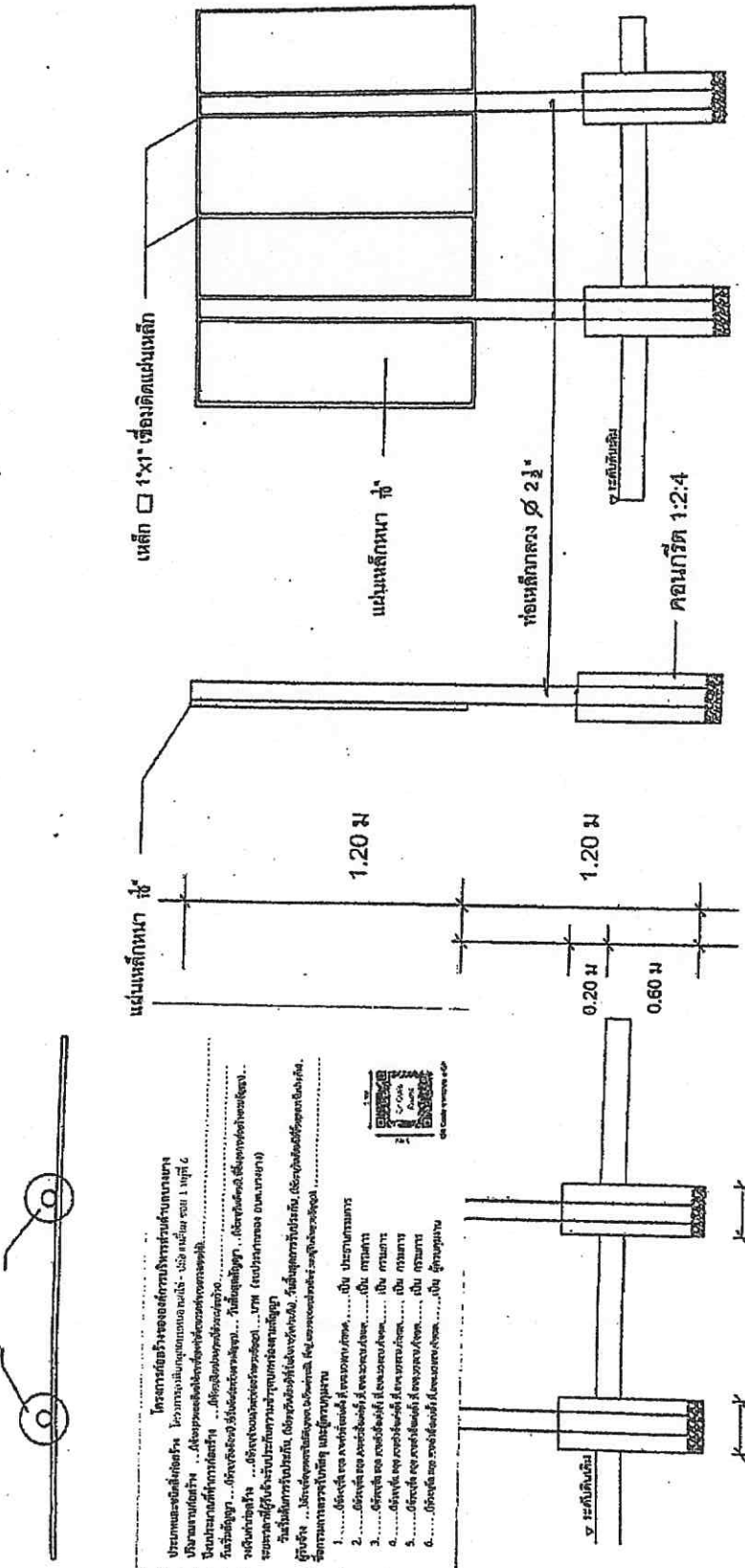

รูปด้านข้าง

มาตราส่วน 1:25

รูปด้านบน

มาตราส่วน 1:25

คำนวณก่อสร้าง

- หมายเหตุ
- ขนาดหน้าเขียนประชาสัมพันธ์ 2 ด้าน โดยให้ใช้พื้นที่ ก่อสร้างให้มากที่สุดกับพื้นที่ 2 ด้าน
  - ตัวอักษรที่ใช้ทำ ขนาดตัวอักษรกับขนาดความหนาของ ตัวอักษรตามแบบที่กำหนด
  - แผ่นป้ายที่ใช้เขียนประชาสัมพันธ์ กว้างไม่น้อยกว่า 1.20 เมตร ยาวไม่น้อยกว่า 2.40 เมตร
  - วัสดุที่ใช้ทำประชาสัมพันธ์ ต้องเป็นวัสดุที่ทนทาน และมีความคงทน ไม่ให้สีจาง โดยให้ใช้สีทึบ
  - กรณีที่มีการขยับขนาดของป้าย ให้ระบุไว้ในคำอธิบาย "ให้ระบุไว้ในคำอธิบาย" ให้ชัดเจน เพื่อความเข้าใจ
  - ให้ผู้รับจ้างเป็นผู้รับผิดชอบในการดำเนินการจัดทำและติดตั้งแผ่นป้ายประชาสัมพันธ์
  - ให้ผู้รับจ้างเป็นผู้รับผิดชอบในการดำเนินการจัดทำและติดตั้งแผ่นป้ายประชาสัมพันธ์
  - ก่อสร้างแล้วเสร็จ (เข้าบริการ) จำนวน 1 ชุด
  - ให้ผู้รับจ้างเป็นผู้รับผิดชอบค่าใช้จ่ายในการดำเนินการจัดทำและติดตั้งแผ่นป้ายประชาสัมพันธ์
  - ก่อสร้างแล้วเสร็จ (เข้าบริการ)

รูปด้านหน้า

มาตราส่วน 1:25

ข้อกำหนดเพิ่มเติมเกี่ยวกับพัสดุประเภทวัสดุหรือครุภัณฑ์ที่จะใช้งานก่อสร้างเป็นพัสดุที่ผลิตภายในประเทศ และเหล็กที่ผลิตภายในประเทศ

๑. กำหนดให้ผู้รับจ้างใช้พัสดุประเภทวัสดุหรือครุภัณฑ์ที่จะใช้งานก่อสร้างเป็นพัสดุที่ผลิตภายในประเทศไม่น้อยกว่าร้อยละ ๖๐ ของมูลค่าพัสดุที่จะใช้ในงานก่อสร้างทั้งหมดตามสัญญา โดยผู้รับจ้างต้องจัดทำแผนการใช้พัสดุที่ผลิตภายในประเทศที่จะใช้ในงานก่อสร้างทั้งหมดตามสัญญา โดยส่งให้ผู้ว่าจ้างภายใน ๖๐ วัน นับถัดจากวันที่ได้ลงนามในสัญญา (ตามแบบฟอร์มภาคผนวก ๑ ที่กำหนด)

**ภาคผนวก ๑**

ตารางจัดทำแผนการใช้วัสดุภายในประเทศ

โครงการ ลงทุนอุดหนุนหนองน้ำไข - ปล่องเหลี่ยม ซอย ๑ หมู่ที่ ๖

รายการพัสดุครุภัณฑ์ที่ใช้ในโครงการ

แผนการใช้พัสดุที่ผลิตภายในประเทศ

ลำดับ	รายการ	หน่วย	ปริมาณ	ราคาต่อหน่วย (บาท)	เป็นเงิน (รวม)	พัสดุ ในประเทศ	พัสดุ ต่างประเทศ
๑							
๒							
๓							
๔							
๕							
รวม							
อื่นๆ (ร้อยละ)							

(ลงชื่อ).....คู่สัญญาฝ่ายผู้รับจ้าง

(.....)

ผู้มีอำนาจลงนาม

*[Signature]*

นายวิชา รินคำหาญ  
ผู้อำนวยการกองช่าง



โครงการ:

๑-พัฒนาคุณภาพของน้ำ-ปล่องเหลี่ยม ซอย ๑

สถานที่ก่อสร้าง:

หมู่ที่ ๑ ตำบลบางยาง

อำนาจเขตพื้นที่รับผิดชอบ

การวัดปริมาณ

*[Signature]*

นางสาววิภา ธรรมรังษิ์  
ช่างสำรวจ

ตรวจสอบ

*[Signature]*

นายวิชา รินคำหาญ  
ผู้อำนวยการกองช่าง

เห็นชอบ

*[Signature]*

นางสาววิภา ธรรมรังษิ์  
ช่างสำรวจ

อนุมัติ

*[Signature]*

นายวิชา รินคำหาญ  
ผู้อำนวยการกองช่างโยธา

วันที่

8/8

หมายเลข:

บันทึกและรายงาน  
ไปที่กองช่างโยธาและช่างสุขาภิบาล